

# Venezia Iniziative Culturali

---

Sale espositive  
Piano terra Palazzo Loredan



Al piano terreno di palazzo Loredan è stata allestita un'area espositiva composta da quattro sale per un totale di circa 190 m<sup>2</sup> accessibili direttamente da Campo S. Stefano con un ingresso autonomo rispetto a quello principale dell'Istituto. Il soffitto e il perimetro delle sale è dotato di un binario elettrificato per la disposizione flessibile di apparecchi illuminanti. Lungo il perimetro sono disposti dei pannelli espositori in lamiera verniciata utilizzabili come supporto alla collocazione delle vetrine. Nell'intercapedine fra la parete e i pannelli è posta una cablatura che consente di portare segnali audio/video e alimentazione elettrica in ogni punto dell'esposizione. Tutte le stanze sono dotate di diffusori sonori. Palazzo Loredan è dotato di una centrale di rilevamento di ogni eventuale stato di allarme ed in grado di effettuare chiamate telefoniche a tutti i numeri preregistrati.

# Venezia Iniziative Culturali

Sale espositive  
Piano terra Palazzo Loredan

## Informazioni generali:

Superficie: 190 m<sup>2</sup>

## MOSTRE ORGANIZZATE:

2013

Mostra fotografica L'ultima Venezia. Fotografie di Gotthard Schuh  
Dalla figura alla figurazione nel '900 italiano. Emblemi da una collezione

2012

Miniature di vetro. La bomboniera d'artista

2011

Per Andrea Zanzotto. Fotografie di Graziano Arici

Dalla figura alla Figurazione nel '900 italiano. Emblemi da una collezione

2010

Galanterie di vetro dalla collezione De Boos – Smith

Dall'oggetto alla Città: l'Ecole Nationale Supérieure des Arts Decoratifs (ENSAD)

2009

Mostra documentaria sui 10 anni di restauri dell'Istituto Veneto

## PIANTA DELLE SALE / PLAN OF THE ROOMS

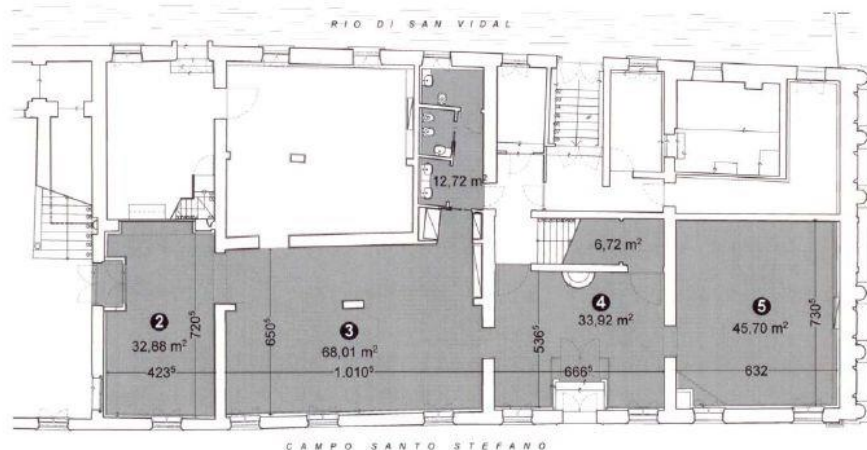

# Venezia Iniziative Culturali

---

Sale espositive  
Piano terra Palazzo Loredan

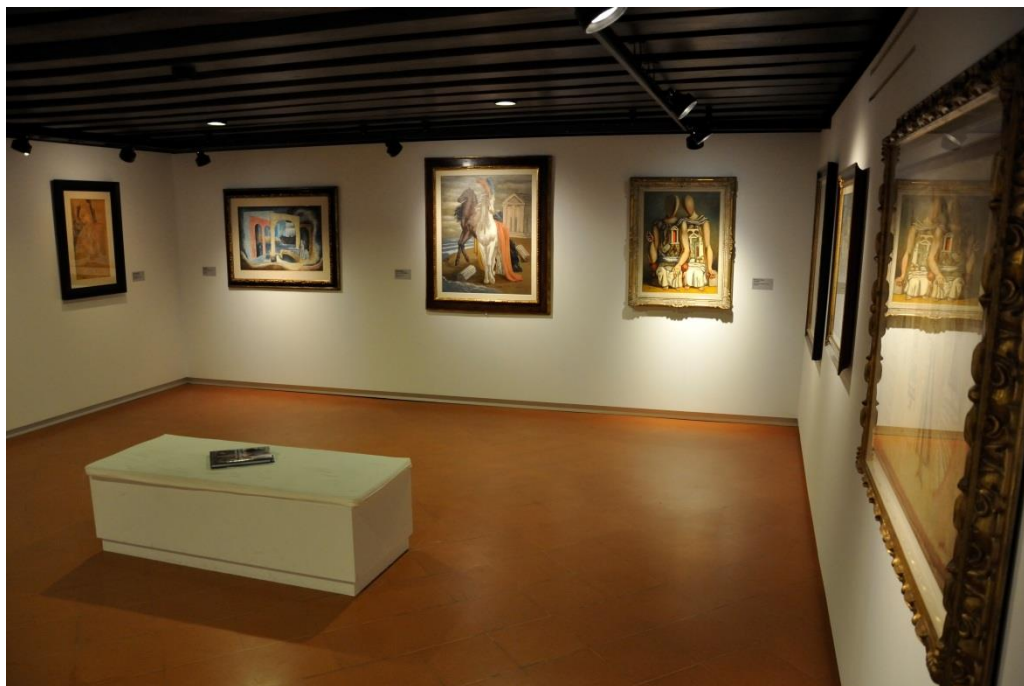

# Venezia Iniziative Culturali

---

Sale espositive  
Piano terra Palazzo Loredan



# Venezia Iniziative Culturali

Sale espositive  
Piano terra Palazzo Loredan

