



La sala delle Adunanze è il cuore della vita istituzionale dell'Istituto Veneto di Scienze, Lettere ed Arti. Generazioni di soci si sono alternate sugli antichi banchi. Originariamente nata come salone di rappresentanza, la sala è decorata con specchi e decorazioni settecentesche. Sopra la parete dietro al tavolo della presidenza è esposta una tela di Tintoretto rappresentante la Madonna col bambino e quattro senatori. La porta che mette direttamente in comunicazione la sala con la zona degli uffici al piano inferiore, è sormontata da un'architrave decorata da una scultura di Gerolamo Campagna. La sala è attrezzata con uno schermo e con apparecchiature di proiezione, amplificazione e registrazione audio-video. Per la sua peculiarità, la sala è adatta a incontri ristretti di altissimo livello.

Informazioni generali

Lunghezza: 12,4 m

Larghezza : 6,6 m

Altezza soffitto: 6,5 m

Superficie: 81,84 m²

Ubicazione: piano nobile, Palazzo Loredan

Capienza: 50 persone (allestimento a platea)

Dotazione tecnica fissa specifica

- 1 tavolo relatori
- 4 Microfoni da tavolo;
- 2 RADIOMICROFONI;
- 1 schermo motorizzato dim.200x400
- 2 casse amplificate - Axys intellivox DS280
- registrazione audio da rack su pc;
- DIS - Conference system CU 6010

Venezia Iniziative Culturali

Sala delle Adunanze

Altre tipologie d'allestimento

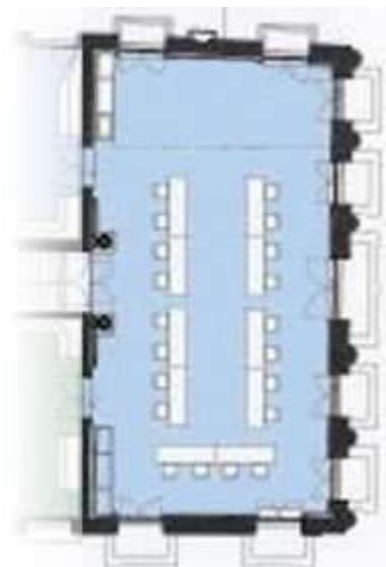
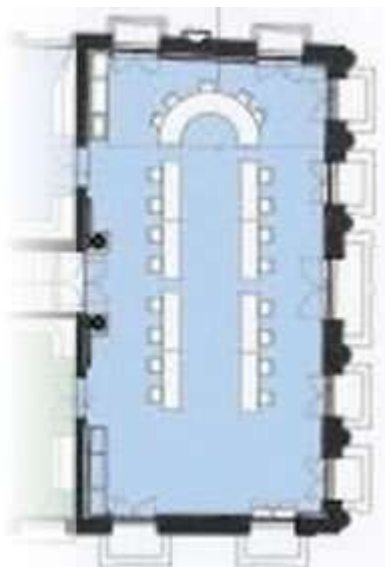
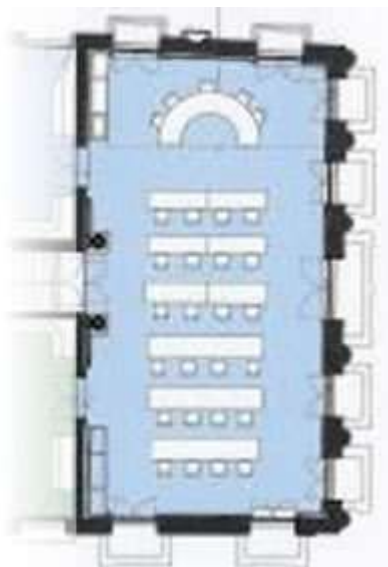

Venezia Iniziative Culturali

Sala delle Adunanze

